Datový list | Obj. č.: 2004-1201

2vodičová průchozí svorka; 4 mm²; Vhodná pro aplikace Ex e II; Boční a středový popis; Na DIN lištu 35 × 15 a 35 × 7,5; Push-in CAGE CLAMP®; 4,00 mm²; Šedá

https://www.wago.com/2004-1201

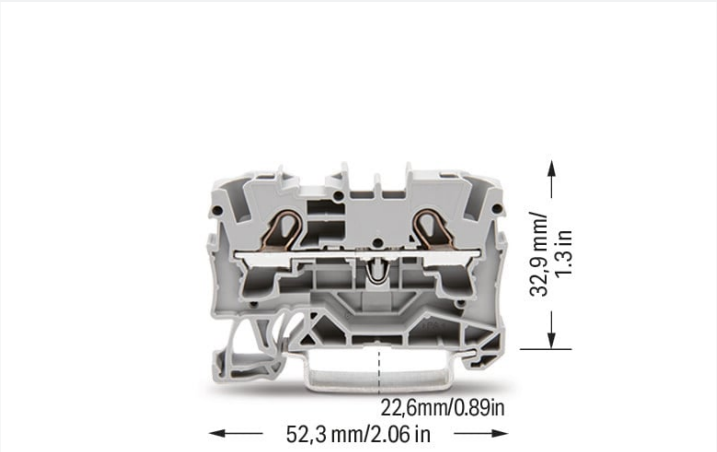

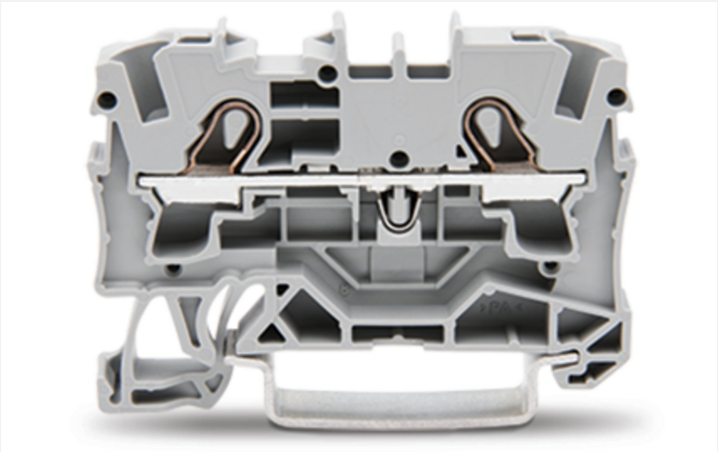

Barva: Šedá

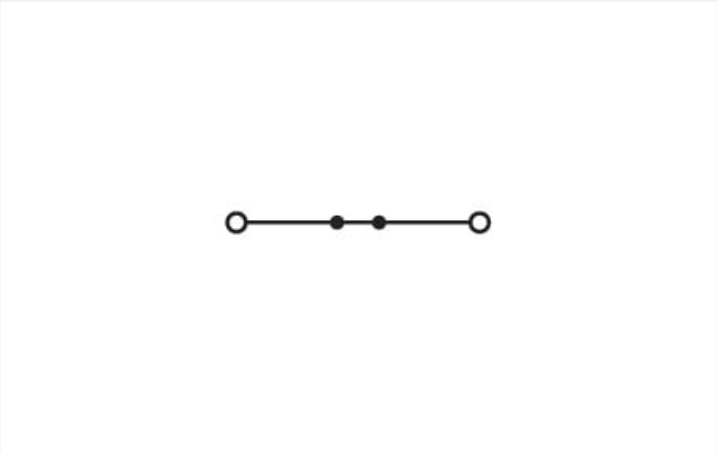

Ilustrační fotografie

Elektrické údaje

Návrhové hodnoty dle	IEC/EN 60947-7-1		
Overvoltage category	III	III	II
Pollution degree	3	2	2
Návrhové napětí	800 V	-	-
Návrhové rázové napětí	8 kV	-	-
Jmenovitý proud	32 A	-	-
Current at conductor cross-section (max.) mm²	41 A	-	-

Atesty dle	UL 1059		
Use group	B	C	D
Jmenovité napětí dle	600 V	600 V	-
Jmenovitý proud dle	30 A	30 A	-

Atesty dle	CSA 22.2 No 158		
Use group	B	C	D
Jmenovité napětí dle	600 V	600 V	-
Jmenovitý proud dle	30 A	30 A	-

Informace o ochraně proti výbuchu	
Referenční prostředí s nebezpečím výbuchu	Viz pokyny pro použití v části „Znalosti a soubory ke stažení – Dokumentace – Doplňkové informace: Technická část; Technické vysvětlivky“
Návrhové hodnoty podle	ATEX: PTB 05 ATEX 1095 U / IECEx: PTB 05.0033U (Ex eb IIC Gb)
Jmenovité napětí podle EN (Ex e II)	550 V
Jmenovitý proud (Ex e II)	30 A

Výkonová ztráta

Výkonová ztráta, na každém pólu (potenciál)	1.024 W
Jmenovitý proud I_N pro stanovenou výkonovou ztrátu	32 A
Hodnota odporu pro stanovenou výkonovou ztrátu v závislosti na proudu	0.001 Ω

Údaje o připojení

Připojovací body	2
Celkový počet potenciálů	1
Počet úrovní	1
Počet otvorů pro můstky	2

Připojení 1

Připojovací technika	Push-in CAGE CLAMP®
Způsob ovládání	Ovládací nástroj
Materiály připojitelných vodičů	Měď
Jmenovitý průřez	4 mm²
Plný vodič	0,5 … 6 mm² / 20 … 10 AWG
Plný vodič; připojení přímým zasunutím	1,5 … 6 mm² / 14 … 10 AWG
Jemně laněný vodič	0,5 … 6 mm² / 20 … 10 AWG
Jemně laněný vodič; s izolovanou dutinkou	0,5 … 4 mm² / 20 … 12 AWG
Jemně laněný vodič; s dutinkou; připojení přímým zasunutím	1,5 … 4 mm² / 18 … 12 AWG
Upozornění (průřez vodiče)	V závislosti na vlastnostech vodiče může být možné přímým zasunutím připojit i vodič s menším průřezem
Délka odizolování	11 … 13 mm / 0.43 … 0.51 palců
Směr zapojení	Čelní zapojení

Fyzické údaje

Šířka	6,2 mm / 0.244 palců
Výška	52,3 mm / 2.059 palců
Hloubka od horní hrany DIN lišty	32,9 mm / 1.295 palců
Hloubka	39,5 mm / 1.555 palců

Mechanické údaje

Způsob montáže	Lišta DIN 35
Úroveň pro značení	Středové/boční značení

Údaje o materiálu

Upozornění (údaje o materiálu)	Zde najdete informace o specifikaci materiálu
Barva	Šedá
Materiálová skupina	I
Izolační materiál	Polyamid (PA 66)
Třída hořlavosti podle UL94	V0
Požární zatížení	0,135 MJ
Hmotnost	6,9 g

Požadavky na prostředí

Teplota pro zpracování	-35 … +85 °C
Trvalá provozní teplota	-60 … +105 °C

Zkoušení v podmínkách prostředí (okolní podmínky)

Specifikace zkoušek Drážní zařízení – Elektronická zařízení drážních vozidel	DIN EN 50155 (VDE 0115-200):2022-06
Zkušební postup Drážní aplikace – Zařízení drážních vozidel – Zkoušky rázy a vibracemi	DIN EN 61373 (VDE 0115-0106):2011-04
Spektrum / místo instalace	Zkouška životnosti, kategorie 1, třída A/B
Zkouška funkčnosti náhodnými vibracemi	Zkouška úspěšně provedena podle oddílu 8 normy
Frekvence	f_1 = 5 Hz až f_2 = 150 Hz f_1 = 5 Hz až f_2 = 150 Hz
Zrychlení	0,101g (nejvyšší zkušební úroveň použitá pro všechny nápravy) 0,572g (nejvyšší zkušební úroveň použitá pro všechny nápravy) 5g (nejvyšší zkušební úroveň použitá pro všechny nápravy)
Doba trvání zkoušky na osu	10 min. 5 hod.
Směr zkoušení	Osy X, Y a Z Osy X, Y a Z Osy X, Y a Z
Sledování poruchy/přerušení kontaktu	Zkouška proběhla úspěšně
Měření poklesu napětí před a po každé ose	Zkouška proběhla úspěšně
Simulovaná zkouška životnosti při zvýšené hladině náhodných vibrací	Zkouška úspěšně provedena podle oddílu 9 normy
Rozšířený rozsah zkoušení: Sledování poruchy/přerušení kontaktu	Zkouška proběhla úspěšně Zkouška proběhla úspěšně
Rozšířený rozsah zkoušení: Měření poklesu napětí před a po každé ose	Zkouška proběhla úspěšně Zkouška proběhla úspěšně
Zkouška rázy	Zkouška úspěšně provedena podle oddílu 10 normy
Tvar pulsů	Půlsinusové
Doba trvání rázů	30 ms
Počet rázů na osu	3 kladné a 3 záporné
Namáhání zařízení drážních vozidel vibracemi a rázy	Zkouška proběhla úspěšně

Obchodní údaje

Product Group	22 (TOPJOB S)
eCl@ss 10.0	27-14-11-20
eCl@ss 9.0	27-14-11-20
ETIM 9.0	EC000897
ETIM 8.0	EC000897
PU (SPU)	50 ks
Druh balení	Box
Země původu	DE
GTIN	4017332071055
Číslo celního tarifu	85369010000

Soulad produktů s ekologickými standardy

RoHS Compliance Status	Compliant,No Exemption

Atesty/certifikáty

General approvals

Schválení	Standardní	Název certifikátu
CCA DEKRA Certification B.V.	EN 60947	71-125978
CCA DEKRA Certification B.V.	EN 60947	NTR NL-7964
CSA DEKRA Certification B.V.	C22.2 No. 158	1645435
UL Underwriters Laboratories Inc.	UL 1059	E45172

Declarations of conformity and manufacturer's declarations

Schválení	Standardní	Název certifikátu
ATEX-Attestation of Conformity WAGO GmbH & Co. KG	-	-
EU-Declaration of Conformity WAGO GmbH & Co. KG	-	-
Railway WAGO GmbH & Co. KG	-	Railway Ready
UK-Declaration of Conformity WAGO GmbH & Co. KG	-	-

Approvals for marine applications

Schválení	Standardní	Název certifikátu
ABS American Bureau of Shipping	-	20-HG1941090-PDA
BV Bureau Veritas S.A.	EN 60947	38586/B0 BV

Approvals for hazardous areas

Schválení	Standardní	Název certifikátu
AEx Underwriters Laboratories Inc.	EN 60079	E185892 (AEx eb IIC resp. Ex eb IIC)
ATEX Physikalisch Technische Bundesanstalt (PTB)	EN 60079	PTB 05 ATEX 1095 U (II 2 G Ex eb IIC Gb bzw. I M 2 Ex eb I Mb)
CCC CNEX	GB/T 3836.3	2020312313000160 (Ex eb IIC Gb, Ex eb I Mb)
EAC Brjansker Zertifizierungsstelle	TP TC 012/2011	RU C-DE.AM02.B.00127/19 (Ex e IIC Gb U)
IECEx Physikalisch Technische Bundesanstalt (PTB)	IEC 60079	IECEx PTB 05.0033 U (Ex eb IIC Gb resp. Ex eb I Mb)
INMETRO TÜV Rheinland do Brasil Ltda.	IEC 60079	TÜV 12.1309 U

Ke stažení

Environmental Product Compliance

Compliance Search

Environmental Product Compliance 2004-1201

Documentation

Additional Information

Technical Section	pdf 2246.92 KB	

Bid Text

2004-1201	07.08.2018	docx 14.60 KB
2004-1201	19.02.2019	xml 3.85 KB

CAD/CAE-Data

CAD data

2D/3D Models
2004-1201

CAE data

EPLAN Data Portal
2004-1201

WSCAD Universe
2004-1201

ZUKEN Portal
2004-1201

1 Kompatibilní produkty

1.1 Potřebné příslušenství

1.1.1 Koncová bočnice

1.1.1.1 Koncová bočnice

Obj. č.: 2004-1292
Koncová bočnice a separátor; Tloušťka 1 mm; Oranžová

Obj. č.: 2004-1291
Koncová bočnice a separátor; Tloušťka 1 mm; Šedá

Obj. č.: 209-191
Přepážka Ex e / Ex i; Tloušťka 3 mm; Šířka 120 mm; Oranžová

1.2 Volitelné příslušenství

1.2.1 Bezšroubová koncová svěrka

1.2.1.1 Montážní příslušenství

Obj. č.: 249-117
Bezšroubová koncová svěrka; Šířka 10 mm; Na DIN lištu 35 × 15 a 35 × 7,5; Šedá

Obj. č.: 249-116
Bezšroubová koncová svěrka; Šířka 6 mm; Na DIN lištu 35 × 15 a 35 × 7,5; Šedá

1.2.2 DIN lišta

1.2.2.1 Montážní příslušenství

Obj. č.: 210-196
Hliníková nosná lišta; 35 × 8,2 mm; Tloušťka 1,6 mm; Délka 2 m; Neděrovaná; Podobné EN 60715; Stříbrná

Obj. č.: 210-198
Měděná nosná lišta; 35 × 15 mm; Tloušťka 2,3 mm; Délka 2 m; Neděrovaná; Dle normy EN 60715; Měděná

Obj. č.: 210-508
Ocelová nosná lišta; 35 × 15 mm; Tloušťka 1,5 mm; Délka 2 m; Děrovaná; Pásově zinkováno; Podobné EN 60715; Stříbrná

Obj. č.: 210-197
Ocelová nosná lišta; 35 × 15 mm; Tloušťka 1,5 mm; Délka 2 m; Děrovaná; Podobné EN 60715; Stříbrná

 Pokračování na další straně

1.2.2.1 Montážní příslušenství

Obj. č.: 210-506
Ocelová nosná lišta; 35 × 15 mm; Tloušťka 1,5 mm; Délka 2 m; Neděrovaná; Pásově zinkováno; Podobné EN 60715; Stříbrná

Obj. č.: 210-114
Ocelová nosná lišta; 35 × 15 mm; Tloušťka 1,5 mm; Délka 2 m; Neděrovaná; Podobné EN 60715; Stříbrná

Obj. č.: 210-118
Ocelová nosná lišta; 35 × 15 mm; Tloušťka 2,3 mm; Délka 2 m; Neděrovaná; Dle normy EN 60715; Stříbrná

Obj. č.: 210-115
Ocelová nosná lišta; 35 × 7,5 mm; Tloušťka 1 mm; Délka 2 m; Děrovaná; Dle normy EN 60715; Šířka otvorů 18 mm; vzdálenost mezi otvory 25 mm; Stříbrná

Obj. č.: 210-112
Ocelová nosná lišta; 35 × 7,5 mm; Tloušťka 1 mm; Délka 2 m; Děrovaná; Dle normy EN 60715; Šířka otvorů 25 mm; vzdálenost mezi otvory 36 mm; Stříbrná

Obj. č.: 210-504
Ocelová nosná lišta; 35 × 7,5 mm; Tloušťka 1 mm; Délka 2 m; Děrovaná; Pásově zinkováno; Dle normy EN 60715; Stříbrná

Obj. č.: 210-113
Ocelová nosná lišta; 35 × 7,5 mm; Tloušťka 1 mm; Délka 2 m; Neděrovaná; Dle normy EN 60715; Stříbrná

Obj. č.: 210-505
Ocelová nosná lišta; 35 × 7,5 mm; Tloušťka 1 mm; Délka 2 m; Neděrovaná; Pásově zinkováno; Dle normy EN 60715; Stříbrná

1.2.3 Dutinka

1.2.3.1 Dutinka

Obj. č.: 216-262
Dutinka; Dutinka pro 0,75 mm² / 18 AWG; S plastovým límcem; Galvanicky pocínováno; Elektrolytická měď; Plynotěsně osazena; Dle DIN 46228, část 4/09.90; Šedá

Obj. č.: 216-263
Dutinka; Objímka na 1 mm² / AWG 18; S plastovým límcem; Galvanicky pocínováno; Elektrolytická měď; Plynotěsně osazena; Dle DIN 46228, část 4/09.90; Červená

Obj. č.: 216-264
Dutinka; Objímka na 1,5 mm² / AWG 16; S plastovým límcem; Galvanicky pocínováno; Elektrolytická měď; Plynotěsně osazena; Dle DIN 46228, část 4/09.90; Černá

Obj. č.: 216-266
Dutinka; Objímka na 2,5 mm² / AWG 14; S plastovým límcem; Galvanicky pocínováno; Elektrolytická měď; Plynotěsně osazena; Dle DIN 46228, část 4/09.90; Modrá

Obj. č.: 216-267
Dutinka; Objímka na 4 mm² / AWG 12; S plastovým límcem; Galvanicky pocínováno; Elektrolytická měď; Plynotěsně osazena; Dle DIN 46228, část 4/09.90; Šedá

1.2.4 Instalace

1.2.4.1 Držák krycího profilu

Obj. č.: 709-169
Držák krycího profilu; Typ 3; Vč. upevňovacích a pojistných šroubů a rýhované matice; Vhodný pro řadové svorky řad 279 až 282, 880; Vhodný pro řadové svorky Mini řady 264; Vhodný pro svorky pro senzory a akční členy řady 270; Šedá

1.2.4.2 Kryt

Obj. č.: 709-156
Krycí profil; Typ 3; Vhodný pro držák krycího profilu typu 3; Délka 1 m; Transparentní

1.2.5 Izolační zarážka

1.2.5.1 Izolační zarážka

Obj. č.: 2004-171
Izolační zarážka; 0,25–0,5 mm²; 5 ks/pás; Světle šedá

Obj. č.: 2004-172
Izolační zarážka; 0,75–1 mm²; 5 ks/pás; Tmavě šedá

1.2.6 Koncová bočnice

1.2.6.1 Koncová bočnice

Obj. č.: 209-190
Přepážka Ex e / Ex i; Tloušťka 3 mm; Šířka 90 mm; Oranžová

Obj. č.: 2004-1294
Vylamovací přepážka; Tloušťka 2 mm; S přesahem; Oranžová

Obj. č.: 2004-1293
Vylamovací přepážka; Tloušťka 2 mm; S přesahem; Šedá

1.2.7 Můstek

1.2.7.1 Můstek

Obj. č.: 2004-405/011-000
Hvězdicový můstek; 3×; Izolováno; Světle šedá

Obj. č.: 2004-410
Můstek; 10×; Izolováno; Světle šedá

Obj. č.: 2004-402
Můstek; 2×; Izolováno; Světle šedá

Obj. č.: 2004-403
Můstek; 3×; Izolováno; Světle šedá

Obj. č.: 2004-404
Můstek; 4×; Izolováno; Světle šedá

Obj. č.: 2004-405
Můstek; 5×; Izolováno; Světle šedá

Obj. č.: 2004-406
Můstek; 6×; Izolováno; Světle šedá

Obj. č.: 2004-407
Můstek; 7×; Izolováno; Světle šedá

Obj. č.: 2004-408
Můstek; 8×; Izolováno; Světle šedá

Obj. č.: 2004-409
Můstek; 9×; Izolováno; Světle šedá

Obj. č.: 2004-440
Můstek; Z 1 na 10; Izolováno; Světle šedá

Obj. č.: 2004-433
Můstek; z 1 na 3; Izolováno; Světle šedá

Obj. č.: 2004-434
Můstek; Z 1 na 4; Izolováno; Světle šedá

Obj. č.: 2004-435
Můstek; Z 1 na 5; Izolováno; Světle šedá

Obj. č.: 2004-436
Můstek; Z 1 na 6; Izolováno; Světle šedá

Obj. č.: 2004-437
Můstek; Z 1 na 7; Izolováno; Světle šedá

Obj. č.: 2004-438
Můstek; Z 1 na 8; Izolováno; Světle šedá

Obj. č.: 2004-439
Můstek; Z 1 na 9; Izolováno; Světle šedá

Obj. č.: 210-103
Průběžný drátový můstek; Izolováno; Černá

Obj. č.: 210-123
Průběžný drátový můstek; Izolováno; Modrá

Obj. č.: 2006-499
Redukční můstek; Od řady 2006/2004 do řady 2004/2002/2001; Od řady 2206/2204 do řady 2204/2202/2201; Izolováno; Světle šedá

Obj. č.: 2016-499
Redukční můstek; Od řady 2016/2010 do řady 2010/2006/2004/2002; Od řady 2216/2210 do řady 2210/2206/2204/2202; Izolováno; Světle šedá

Obj. č.: 2004-406/020-000
Trojúhelníkový můstek; Izolováno; Světle šedá

1.2.8 Nástroj

1.2.8.1 Ovládací nástroj

Obj. č.: 210-658
Ovládací nástroj; Břit: 3,5 × 0,5 mm; S částečně izolovanou rukojetí; Úhlové provedení; Krátké; Vícebarevné

Obj. č.: 210-720
Ovládací nástroj; Břit: 3,5 × 0,5 mm; S částečně izolovanou rukojetí; Vícebarevné

1.2.9 Výstražný kryt

1.2.9.1 Kryt

Obj. č.: 2004-115
Výstražný kryt; Pro 5 svorek; S černým symbolem blesku; Žlutá

1.2.10 Zkoušení a měření

1.2.10.1 Příslušenství pro zkoušení

Obj. č.: 2004-511
Modulární konektor TOPJOB® S; Možnost řadového připojení; Pro drážky pro můstek; 1pól.; 4,00 mm²; Šedá

Obj. č.: 2004-552
Modulární konektor TOPJOB® S; Možnost řadového připojení; Pro drážky pro můstek; 2pól.; 4,00 mm²; Šedá

Obj. č.: 2004-553
Modulární konektor TOPJOB® S; Možnost řadového připojení; Pro drážky pro můstek; 3pól.; 4,00 mm²; Šedá

Obj. č.: 2004-554
Modulární konektor TOPJOB® S; Možnost řadového připojení; Pro drážky pro můstek; 4pól.; 4,00 mm²; Šedá

Obj. č.: 2004-555
Modulární konektor TOPJOB® S; Možnost řadového připojení; Pro drážky pro můstek; 5pól.; 4,00 mm²; Šedá

Obj. č.: 2004-549
Slepý modul; Možnost řadového připojení; K přeskočení např. propojených svorek; Šedá

Obj. č.: 2009-174
Zkušební adaptér; Pro zkušební hrot o průměru 4 mm; Ke zkoušení řadových svorek TOPJOB® S; Šedá

Obj. č.: 2009-182
Zkušební odbočka; Pro max. 2,5 mm²; K připojení individuálních zkušebních vedení 0,08–2,5 mm bez použití nástrojů; Šedá

1.2.11 Značení

1.2.11.1 Nosič označení

Obj. č.: 2009-198
Adaptér; Šedá

1.2.11.2 Označovač

Obj. č.: 2009-145
Mini-WSB Inline; Pro Smart Printer; 1700 ks na cívce; Flexibilní, 5–5,2 mm; Bez potisku; Možnost naklapnutí; Bílá

Obj. č.: 2009-145/000-005
Mini-WSB Inline; Pro Smart Printer; 1700 ks na cívce; Flexibilní, 5–5,2 mm; Bez potisku; Možnost naklapnutí; Červená

Obj. č.: 2009-145/000-024
Mini-WSB Inline; Pro Smart Printer; 1700 ks na cívce; Flexibilní, 5–5,2 mm; Bez potisku; Možnost naklapnutí; Fialová

Obj. č.: 2009-145/000-006
Mini-WSB Inline; Pro Smart Printer; 1700 ks na cívce; Flexibilní, 5–5,2 mm; Bez potisku; Možnost naklapnutí; Modrá

Obj. č.: 2009-145/000-012
Mini-WSB Inline; Pro Smart Printer; 1700 ks na cívce; Flexibilní, 5–5,2 mm; Bez potisku; Možnost naklapnutí; Oranžová

Obj. č.: 2009-145/000-007
Mini-WSB Inline; Pro Smart Printer; 1700 ks na cívce; Flexibilní, 5–5,2 mm; Bez potisku; Možnost naklapnutí; Šedá

Obj. č.: 2009-145/000-023
Mini-WSB Inline; Pro Smart Printer; 1700 ks na cívce; Flexibilní, 5–5,2 mm; Bez potisku; Možnost naklapnutí; Zelená

Obj. č.: 2009-145/000-002
Mini-WSB Inline; Pro Smart Printer; 1700 ks na cívce; Flexibilní, 5–5,2 mm; Bez potisku; Možnost naklapnutí; Žlutá

1.2.11.2 Označovač

Obj. č.: 248-501
Popisovací karta Mini-WSB; Jako karta; Neflexibilní; Bez potisku; Možnost naklapnutí; Bílá

Obj. č.: 248-501/000-005
Popisovací karta Mini-WSB; Jako karta; Neflexibilní; Bez potisku; Možnost naklapnutí; Červená

Obj. č.: 248-501/000-024
Popisovací karta Mini-WSB; Jako karta; Neflexibilní; Bez potisku; Možnost naklapnutí; Fialová

Obj. č.: 248-501/000-006
Popisovací karta Mini-WSB; Jako karta; Neflexibilní; Bez potisku; Možnost naklapnutí; Modrá

Obj. č.: 248-501/000-012
Popisovací karta Mini-WSB; Jako karta; Neflexibilní; Bez potisku; Možnost naklapnutí; Oranžová

Obj. č.: 248-501/000-007
Popisovací karta Mini-WSB; Jako karta; Neflexibilní; Bez potisku; Možnost naklapnutí; Šedá

Obj. č.: 248-501/000-017
Popisovací karta Mini-WSB; Jako karta; Neflexibilní; Bez potisku; Možnost naklapnutí; Světle zelená

Obj. č.: 248-501/000-023
Popisovací karta Mini-WSB; Jako karta; Neflexibilní; Bez potisku; Možnost naklapnutí; Zelená

Obj. č.: 248-501/000-002
Popisovací karta Mini-WSB; Jako karta; Neflexibilní; Bez potisku; Možnost naklapnutí; Žlutá

Obj. č.: 793-501
Popisovací karta WMB; Jako karta; Neflexibilní; Bez potisku; Možnost naklapnutí; Bílá

Obj. č.: 793-501/000-005
Popisovací karta WMB; Jako karta; Neflexibilní; Bez potisku; Možnost naklapnutí; Červená

Obj. č.: 793-501/000-024
Popisovací karta WMB; Jako karta; Neflexibilní; Bez potisku; Možnost naklapnutí; Fialová

Obj. č.: 793-501/000-006
Popisovací karta WMB; Jako karta; Neflexibilní; Bez potisku; Možnost naklapnutí; Modrá

Obj. č.: 793-501/000-012
Popisovací karta WMB; Jako karta; Neflexibilní; Bez potisku; Možnost naklapnutí; Oranžová

Obj. č.: 793-501/000-007
Popisovací karta WMB; Jako karta; Neflexibilní; Bez potisku; Možnost naklapnutí; Šedá

Obj. č.: 793-501/000-017
Popisovací karta WMB; Jako karta; Neflexibilní; Bez potisku; Možnost naklapnutí; Světle zelená

Obj. č.: 793-501/000-023
Popisovací karta WMB; Jako karta; Neflexibilní; Bez potisku; Možnost naklapnutí; Zelená

Obj. č.: 793-501/000-002
Popisovací karta WMB; Jako karta; Neflexibilní; Bez potisku; Možnost naklapnutí; Žlutá

Obj. č.: 793-5501
Popisovací karta WMB; Jako karta; Pro svorky o šířce 5–17,5 mm; Flexibilní, 5–5,2 mm; Bez potisku; Možnost naklapnutí; Bílá

Obj. č.: 793-5501/000-005
Popisovací karta WMB; Jako karta; Pro svorky o šířce 5–17,5 mm; Flexibilní, 5–5,2 mm; Bez potisku; Možnost naklapnutí; Červená

Obj. č.: 793-5501/000-024
Popisovací karta WMB; Jako karta; Pro svorky o šířce 5–17,5 mm; Flexibilní, 5–5,2 mm; Bez potisku; Možnost naklapnutí; Fialová

Obj. č.: 793-5501/000-014
Popisovací karta WMB; Jako karta; Pro svorky o šířce 5–17,5 mm; Flexibilní, 5–5,2 mm; Bez potisku; Možnost naklapnutí; Hnědá

Obj. č.: 793-5501/000-006
Popisovací karta WMB; Jako karta; Pro svorky o šířce 5–17,5 mm; Flexibilní, 5–5,2 mm; Bez potisku; Možnost naklapnutí; Modrá

Obj. č.: 793-5501/000-012
Popisovací karta WMB; Jako karta; Pro svorky o šířce 5–17,5 mm; Flexibilní, 5–5,2 mm; Bez potisku; Možnost naklapnutí; Oranžová

Obj. č.: 793-5501/000-007
Popisovací karta WMB; Jako karta; Pro svorky o šířce 5–17,5 mm; Flexibilní, 5–5,2 mm; Bez potisku; Možnost naklapnutí; Šedá

Obj. č.: 793-5501/000-017
Popisovací karta WMB; Jako karta; Pro svorky o šířce 5–17,5 mm; Flexibilní, 5–5,2 mm; Bez potisku; Možnost naklapnutí; Světle zelená

Obj. č.: 793-5501/000-023
Popisovací karta WMB; Jako karta; Pro svorky o šířce 5–17,5 mm; Flexibilní, 5–5,2 mm; Bez potisku; Možnost naklapnutí; Zelená

Obj. č.: 793-5501/000-002
Popisovací karta WMB; Jako karta; Pro svorky o šířce 5–17,5 mm; Flexibilní, 5–5,2 mm; Bez potisku; Možnost naklapnutí; Žlutá

Obj. č.: 2009-115
WMB Inline; Pro Smart Printer; 1500 ks na cívce; Flexibilní, 5–5,2 mm; Bez potisku; Možnost naklapnutí; Bílá

Obj. č.: 2009-115/000-005
WMB Inline; Pro Smart Printer; 1500 ks na cívce; Flexibilní, 5–5,2 mm; Bez potisku; Možnost naklapnutí; Červená

Obj. č.: 2009-115/000-024
WMB Inline; Pro Smart Printer; 1500 ks na cívce; Flexibilní, 5–5,2 mm; Bez potisku; Možnost naklapnutí; Fialová

Obj. č.: 2009-115/000-006
WMB Inline; Pro Smart Printer; 1500 ks na cívce; Flexibilní, 5–5,2 mm; Bez potisku; Možnost naklapnutí; Modrá

Obj. č.: 2009-115/000-012
WMB Inline; Pro Smart Printer; 1500 ks na cívce; Flexibilní, 5–5,2 mm; Bez potisku; Možnost naklapnutí; Oranžová

Obj. č.: 2009-115/000-007
WMB Inline; Pro Smart Printer; 1500 ks na cívce; Flexibilní, 5–5,2 mm; Bez potisku; Možnost naklapnutí; Šedá

Obj. č.: 2009-115/000-017
WMB Inline; Pro Smart Printer; 1500 ks na cívce; Flexibilní, 5–5,2 mm; Bez potisku; Možnost naklapnutí; Světle zelená

Obj. č.: 2009-115/000-023
WMB Inline; Pro Smart Printer; 1500 ks na cívce; Flexibilní, 5–5,2 mm; Bez potisku; Možnost naklapnutí; Zelená

Obj. č.: 2009-115/000-002
WMB Inline; Pro Smart Printer; 1500 ks na cívce; Flexibilní, 5–5,2 mm; Bez potisku; Možnost naklapnutí; Žlutá

 Pokračování na další straně

1.2.11.3 Popisovací pásek

Obj. č.: 2009-110
Popisovací páska; Pro Smart Printer; Na cívce; Neflexibilní; Bez potisku; Možnost naklapnutí; Bílá

1.2.11.4 Skupinový nosič označení

Obj. č.: 2009-191
Nosič skupinového označení; Šedá

Obj. č.: 2009-192
Nosič skupinového označení; Šedá

Obj. č.: 2009-193
Nosič skupinového označení; Šedá

Pokyny k instalaci

Připojení vodiče

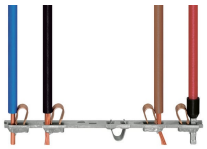

Všechny druhy vodičů na jednom místě

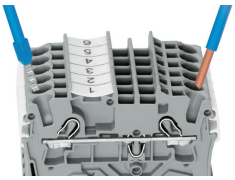

Připojování plných vodičů a vodičů s dutinkou přímým zasunutím

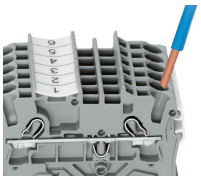

Připojení vodiče přímým zasunutím:
Plné vodiče do jednoho průřezu nad a nejméně dvou průřezů pod jmenovitým průřezem svorky lze přímo zasunout, a to bez použití nástrojů.

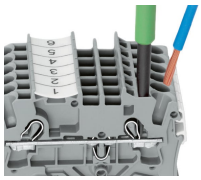

Připojení vodiče pomocí ovládacího nástroje:
Připojování jemně laněných vodičů bez dutinek nebo vodičů o malém průřezu, které nelze zapojit přímo, probíhá podobně jako u původních svorek s technologií CAGE CLAMP® – stačí použít ovládací nástroj.
Výhoda:
Ovládací nástroj k otevření kontaktního místa se zasouvá ve svislém směru. Úhel připojení vodiče je menší než 15 stupňů. To zjednodušuje zapojování.

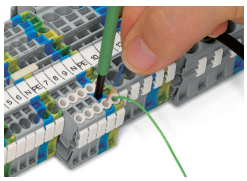

Připojení vodiče – izolační zarážka

Můstkové propojení

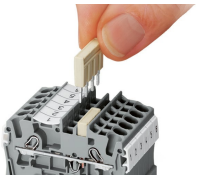

Systém hřebenových můstků je založen na běžném principu zástrčky a zdířky. Každá svorka je má dvě zdířky s odolnou pružinou z chromniklové oceli. Můstek je vyroben z čisté elektrolytické mědi. To umožňuje dosáhnout extrémně malé konstrukce schopné přenášet plný jmenovitý proud svorky. Stejným systémem můstků lze propojovat i svorky pro ochranný vodič. Individuální můstky lze vytvořit vylomením kontaktních kolíčků (řady 2000, 2001, 2002, 2004).

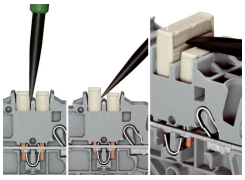

Odstranění hřebenového můstku
Zasuňte ovládací nástroj mezi můstek a příčku mezi dvěma propojovacími řadami s otvory pro můstky a pak můstek vypačte.
Ovládací nástroj umisťujte do středu můstku (můstky s maximálně pěti kontakty), případně na obě strany můstku (pokud mají víc než pět kontaktů).

Můstkové propojení

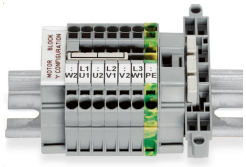

„Hvězdicové“ můstky se ideálně hodí pro motorové svorkovnice s řadovými svorkami TOPJOB® S.

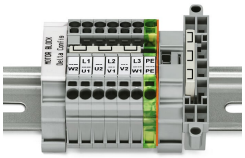

Trojúhelníkový můstek jsme vyvinuli speciálně pro sestavení trojúhelníkové konfigurace a používá se v motorových svorkovnicích s řadovými svorkami TOPJOB® S.

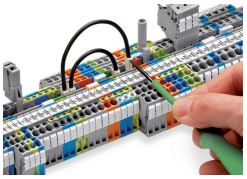

Můstek je nutné vždy zatlačit až na doraz. Při změnách zapojení vysuňte můstek pomocí ovládacího nástroje.

Můstkové propojení

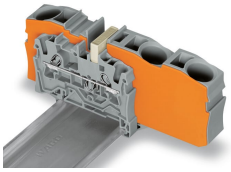

Redukční můstky slouží k propojení svorek různé velikosti beze ztráty kontaktního místa. To je zajímavé zejména tehdy, když se používají delší kabely, na nichž může být problémem úbytek napětí. Velký vodič lze v distribučním bodě snadno připojit k menším vodičům.
Propojení lze realizovat oběma směry pomocí speciální tenké koncové bočnice k zakrytí otevřené strany. Průchozí svorky s menším průřezem lze v případě potřeby paralelně zapojit pomocí hřebenových můstků.

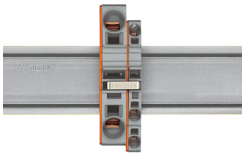

Při **propojování redukčními můstky** je třeba mezi propojované svorky vždy vložit koncovou bočnici.

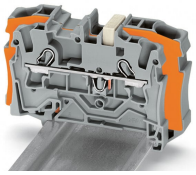

Redukční můstek (2006-499) slouží k propojení svorek 6/4 mm² (10/12 AWG) (řady 2006/2004) se svorkami 4/2,5/1,5 mm² (AWG 12/14/16) (řady 2004/2002/2001).

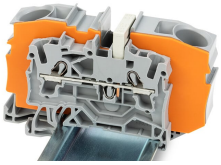

Redukční můstek (2016-499) slouží k propojení svorek 16/10 mm² (16/8 AWG) (řady 2016/2010) se svorkami 10/6/4/2,5 mm² (8/10/12/14 AWG) (řady 2010/2006/2004/2002).

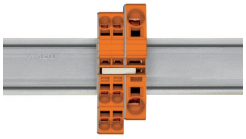

Redukční propojení hřebenovými můstky
Přes otevřenou stěnu svorky s koncovou bočnicí je možné u svorek 16 mm² (6 AWG) a 10 mm² (8 AWG) propojit svorky s rozdílem dvou průřezů, u svorek 6/4/2,5 mm² (10/12/14 AWG) pak s rozdílem jednoho průřezu. Příklad: Z 16 mm² (6 AWG) na 6 mm² (10 AWG) (viz obr.) nebo z 10 mm² (8 AWG) na 4 mm² (12 AWG).

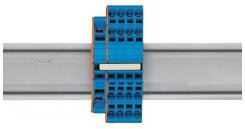

Redukční propojení hřebenovými můstky
Přes zadní stěnu svorky s koncovou bočnicí je možné propojit svorky s rozdílem dvou průřezů, např. z 16 mm² (6 AWG) na 6 mm² (10 AWG) nebo z 6 mm² (10 AWG) na 2,5 mm² (14 AWG) (viz obr.).

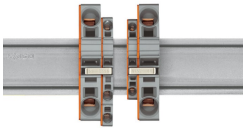

Upozornění:
Celkový proud výstupních obvodů nesmí překročit jmenovitý proud redukčního/hřebenového můstku.

Zkoušení

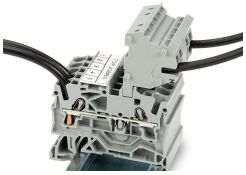

Modulární konektory TOPJOB® S umožňují připojit vodiče stejné velikosti jako používané svorky.

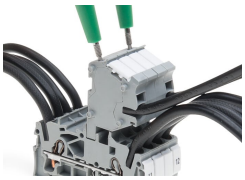

Konektory TOPJOB® S se zkušební zdířkou Ø 2 mm pro zkoušení napětí pomocí 2pólové zkoušečky napětí

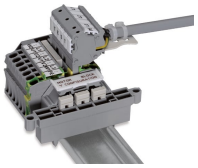

Blok řadových svorek pro připojení motoru

Zkušební adaptér (2009-174, CAT I) pro zástrčky Ø 4 mm – kompatibilní s řadami 2000–2016

Zkoušení

Zkušební odbočka (2009-182) pro připojení zkušebních kabelů do 2,5 mm² (12 AWG) bez použití nástrojů – kompatibilní s řadami 2000–2016

Značení

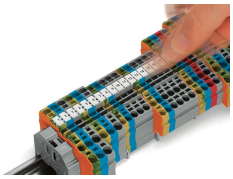

Naklapnutí štítků WMB Inline do držáků značení.

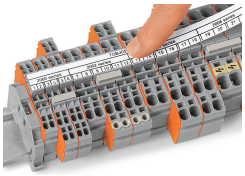

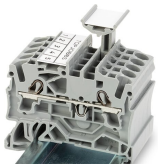

Skupinový nosič označení TOPJOB® S 2009-193 (opatřený popisovacím páskem) pro všechny řadové svorky TOPJOB® S řady 2001–2016
Nepoužívejte na koncové bočnici!

Použití ve výbušném prostředí

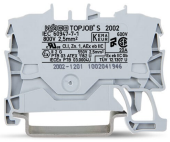

Modré svorky s modrým izolačním pouzdrem jsou vhodné pro aplikace Ex i.

Všechny průchozí svorky a svorky pro ochranný vodič jsou vhodné pro aplikace Ex e II.

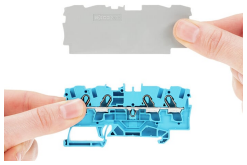

Přepážka pro aplikace Ex e / Ex i
První svorka za přepážkou Ex e/Ex i musí být opatřena koncovou bočnicí.

Svorkovnice Ex e II/Ex i
Upozornění:
Pohyblivé patky svorek a přepážek musejí mít stejný směr.

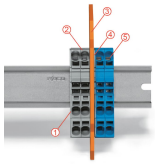

Mezi svorkovnicemi Ex e II a Ex i se nachází přepážka.
Koncová bočnice
Svorky Ex e II
Přepážka pro aplikace Ex e / Ex i
Koncová bočnice
Svorky Ex i
Podle normy EN 50020 se musí mezi připojovacími díly proudových okruhů Ex e a Ex i dodržovat minimální vzdálenost 50 mm. Při montáži řadových svorek v provedení Ex e a Ex i na společnou DIN lištu lze tento požadavek vyřešit a zároveň ušetřit místo použitím přepážek Ex e / Ex i.